HECTAAR

ROESELARE
POPULIERSTRAAT
LOT 10

INPLANTING NT
SCHAAL 1:200
0
4
8m
LOT 1
LOT 2
LOT 3
LOT 4
LOT 5
LOT 6
LOT 7
LOT 8
LOT 9
LOT 10
LOT 11
LOT 12
LOT 13
LOT 14
LOT 15
LOT 16
Nieuwe wegenis
Populierstraat
verlichtingspaal
brakliggend
kadaster:
afd. 2 sectie B, nr 1319d
kadaster:
afd. 2 sectie B, nr 1961a
brakliggend
kadaster:
afd. 2 sectie B, nr 1940d2
brakliggend
kadaster:
afd. 2 sectie B, nr 1335f
brakliggend
kadaster:
afd. 2 sectie B, nr 1962a

woning 8
kadaster:
afd. 2 sectie B, nr 1940c2
braakliggend
kadaster:
afd. 2 sectie B, nr 1319d
LOT 9
Gegevens perceel:
Adres: Populierstraat 20,
8800 Roeselare
Oppervlakte: 231m²
Kadaster:
afd. 2 sectie B nr 1962l
LOT 10
Gegevens perceel:
Adres: Populierstraat 18,
8800 Roeselare
Oppervlakte: 208m²
Kadaster:
afd. 2 sectie B nr 1962m
LOT 11
Gegevens perceel:
Adres: Populierstraat 16,
8800 Roeselare
Oppervlakte: 207m²
Kadaster:
afd. 2 sectie B nr 1962n
LOT 12
Gegevens perceel:
Adres: Populierstraat 14,
8800 Roeselare
Oppervlakte: 230m²
Kadaster:
afd. 2 sectie B nr 1962p
LOT 7
Gegevens perceel:
Adres: Populierstraat 11,
8800 Roeselare
Oppervlakte: 216m²
Kadaster:
afd. 2 sectie B nr 1962h
LOT 8
Gegevens perceel:
Adres: Populierstraat 9,
8800 Roeselare
Oppervlakte: 238m²
Kadaster:
afd. 2 sectie B nr 1962k
LOT 13
Gegevens perceel:
kadaster:
afd. 2 sectie B, nr 1961a
braakliggend
kadaster:
afd. 2 sectie B, nr 1940d2
braakliggend
kadaster:
afd. 2 sectie B, nr 1962a
verlichtingspaal
verlichtingspaal
verlichtingspaal
verlichtingspaal
+23.23
+23.23
+23.21
+23.19
+23.10
+23.03
+23.01
+22.90
+22.87
22.92
22.84
22.81
22.70
22.76
22.68
22.93
23.04
23.00
23.27
23.32
T2

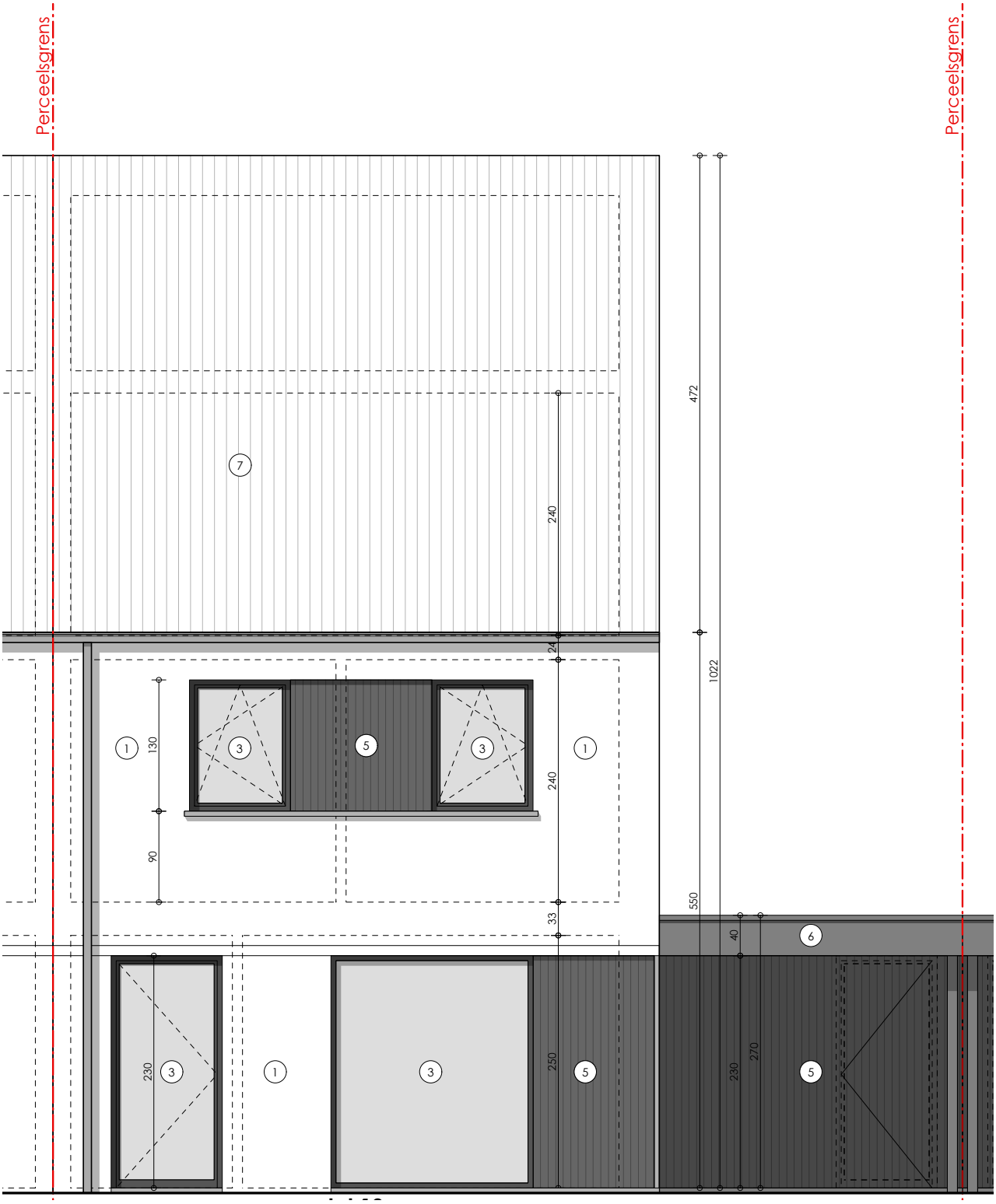
Perceelsgrens
Perceelsgrens
7
240
24
472
1022
1
130
3
5
3
1
240
90
33
550
40
6
230
3
1
3
250
5
230
270
5

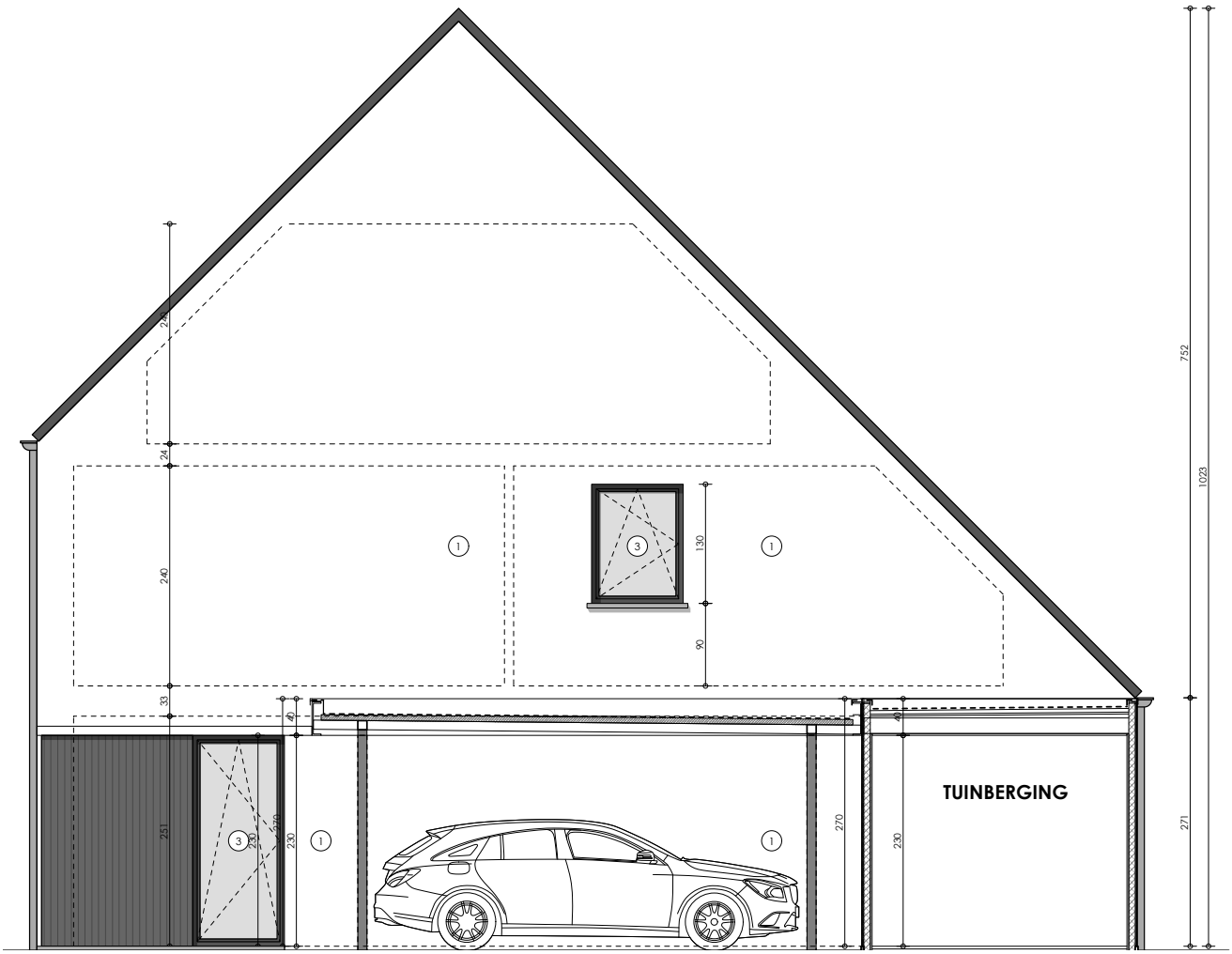
TUINBERGING
752
1023
271
24
240
33
130
90
40
230
270
251

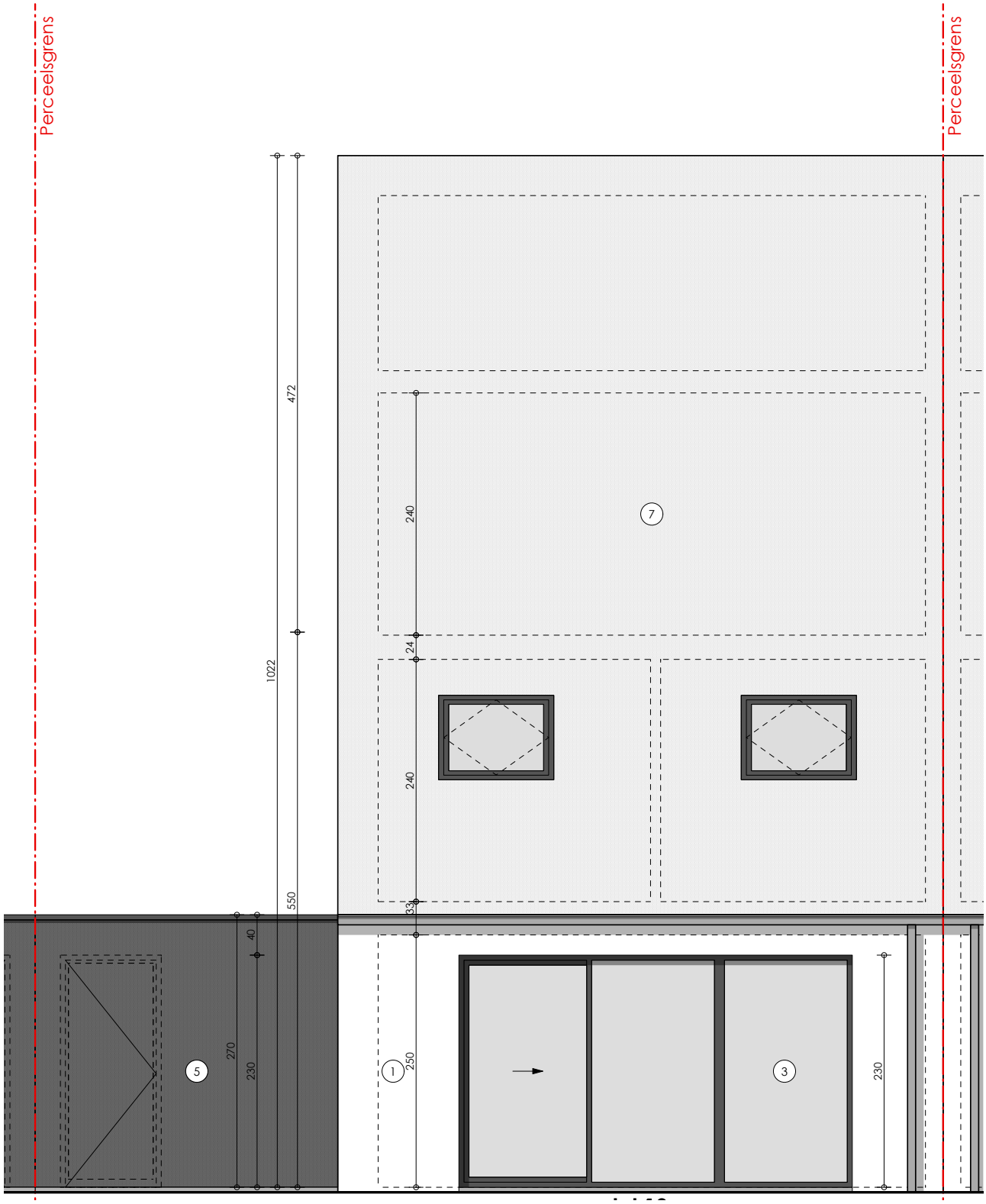
Perceelsgrens
Perceelsgrens
1022
472
550
240
24
240
33
250
40
270
230
230
7
1
3
5

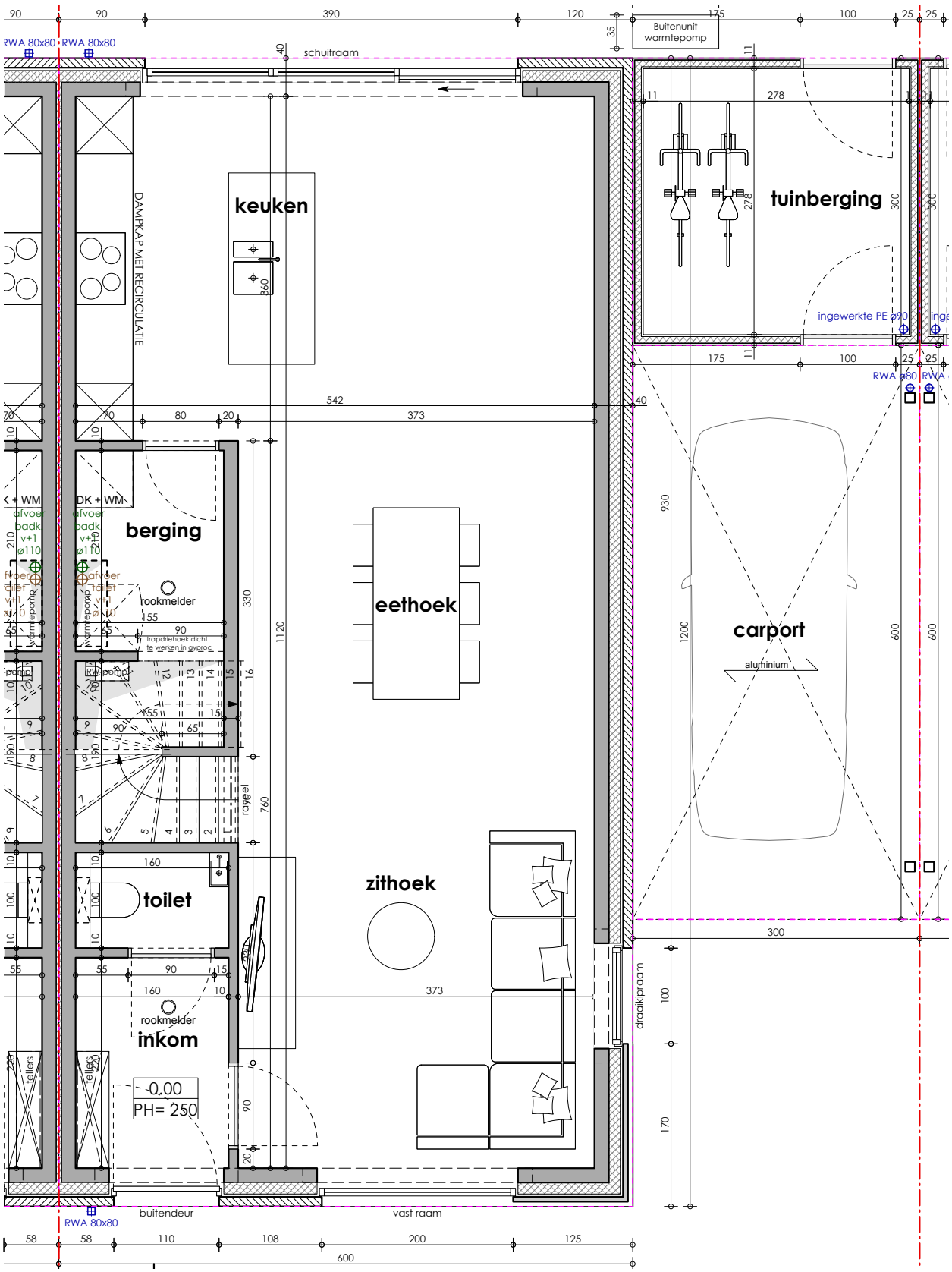
keuken
tuinberging
berging
eethoek
carport
aluminium
zithoek
toilet
inkom
DAMPKAP MET RECIRCULATIE
schuifraam
Buitenunit warmtepomp
RWA 80x80
RWA 80x80
ingewerkte PE ø90
RWA ø80
rookmelder
rookmelder
trapdriehoek dicht te werken in gyproc
draaikipraam
buitendeur
vast raam
RWA 80x80
-0.00
PH= 250
DK + WM
DK + WM
afvoer
badk
v+1
ø110
warmtepomp
Tellers
Tellers
542
373
373
930
1200
1120
760
330
600
600
300
600

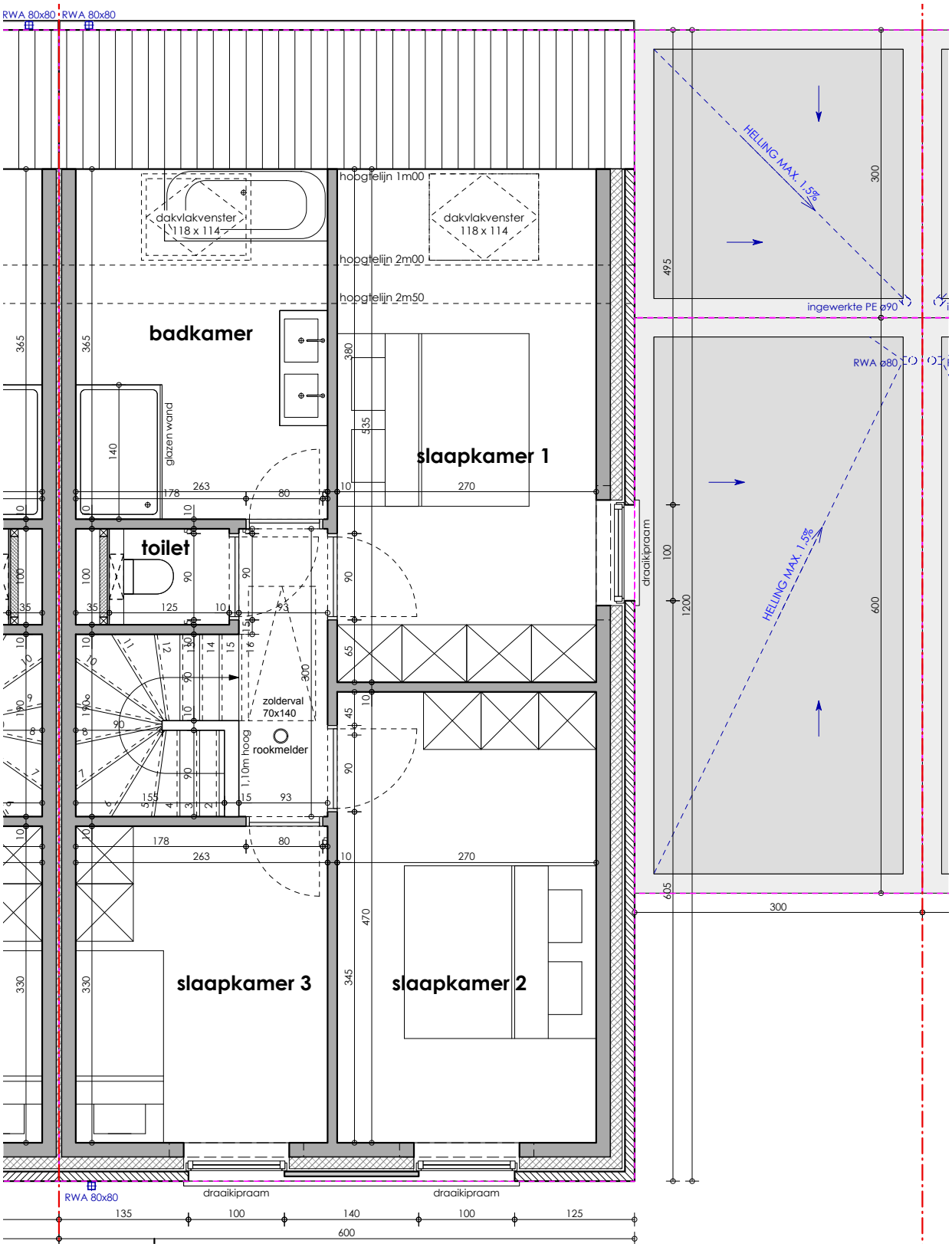
RWA 80x80
RWA 80x80
hoogtelijn 1m00
hoogtelijn 2m00
hoogtelijn 2m50
dakvlakvenster
118 x 114
dakvlakvenster
118 x 114
badkamer
glazen wand
slaapkamer 1
toilet
zolderval
70x140
rookmelder
1,10m hoog
slaapkamer 3
slaapkamer 2
draaikipraam
draaikipraam
RWA 80x80
HELLING MAX. 1,5%
ingewerkte PE ø90
RWA ø80
HELLING MAX. 1,5%
draaikipraam